

## CURRICULUM VITAE

### Arch. Giampiero Calcaterra

Via Guglielmo Oberdan, 3

62029 – Tolentino (MC)

Tel. 347/6671077

Sito web: [www.giampierocalcaterra.net](http://www.giampierocalcaterra.net)

e-mail: [giampiero.calcaterra@gmail.com](mailto:giampiero.calcaterra@gmail.com)

### DATI PERSONALI

**Luogo e data di nascita:** Tolentino 24 aprile 1970

**Residenza:** viale Labastide Murat n. 10, Tolentino (MC)

**Stato civile:** sposato con Arianna e padre di Paolo, Elena e Lucia

**Iscrizione all'Ordine degli Architetti PPC della Pr. di Macerata al n. 293**

**Codice fiscale:** CLCGPR70D24L191Y

**Partita IVA individuale:** 0137043043

**Partita IVA Studio Associato GMS:** 01951620432

Rappresentante legale: Giampiero Calcaterra

**Studio:** via Guglielmo Oberdan, 5 – Tolentino (MC)

### TITOLI DI STUDIO

**Diploma di maturità artistica**, conseguito presso l'Istituto Statale d'Arte di Macerata, con votazione di 50/60.

#### **Diploma di laurea in Architettura**

con indirizzo **Tutela e Recupero del Patrimonio Storico Architettonico**, conseguito il 5 luglio 1996 presso l'Università degli Studi di Firenze

con tesi in Restauro architettonico,

dal titolo: *L'ipogeo di Santa Felicita a Firenze. Identificazione dei resti conservati.*

Relatore Prof. Luigi Marino.

Votazione 110/110.

Pubblicazione tesi nel *"Bollettino Ingegneri provincia di Firenze"*, n° 5-6, maggio

– giugno 1997

**Abilitazione all'esercizio della professione di architetto** ottenuta il 17 giugno 1997 presso la Facoltà di Architettura dell'Università degli Studi di Firenze.

**Master post laurea di "Storia e restauro dei beni architettonici ed ambientali"** promosso dalla Facoltà di Architettura dell'Università degli Studi di Camerino, a.a. 1999 – 2000.

**Abilitazione all'esercizio di "Coordinatore per la sicurezza"** ottenuta il 30 giugno 2006 presso il CSL di Civitanova Marche e rinnovato con attestato di frequenza di corso di **aggiornamento** del 12 giugno 2019.

## PUBBLICAZIONI

*Servigliano: pratica e creativa attuazione urbanistica pontificia*, in "Arnolfo", n°12 Anno VII marzo 1996;

*L'ipogeo di Santa Felicita a Firenze: identificazione dei resti conservati*, in "Bollettino Ingegneri provincia di Firenze", n° 5–6 maggio – giugno 1997.

*La cattedrale di Sant'Agostino in San Severino Marche*, in "Bollettino di San Nicola da Tolentino", n° 9 settembre 2002.

*Il complesso di Santa Chiara: cenni storici e note di allestimento* in "Collana Regionale – Musei storico artistici – La Pinacoteca e i Musei civici di Sarnano", Ancona 2004.

*Santa Maria di Cesello*

in "L'Appennino Camerte" n.26 del 31 maggio 2008.

*Isola, restauri alla chiesa di S. Giorgio*

in "L'Appennino Camerte" n.6 del 7 febbraio 2009.

*Monte di Pietà*

in "L'Appennino Camerte" 20 giugno 2009.

*Palazzo Claudi*

in <http://www.viabizzuno.com/index.php?page=progetti&idProgetto=899>

## ESPERIENZE PROFESSIONALI

**Stage** presso *Marcelletti arredamenti* di Corridonia (MC) con incarichi di progettazione e vendita arredamenti; novembre 1996 – febbraio 1997.

**P**rogettazione del fonte battesimale per la chiesa di San Francesco, Tolentino; marzo 1997.

**P**rogettazione e realizzazione del *paliotto* per l'altare maggiore

Chiesa di San Francesco, Tolentino

**committente:** Parrocchia di San Francesco

**data:** ottobre 1997

Cl. I, cat. E

**importo lavori:** € 775,00



**I**ncarico della **Curia Arcivescovile di Camerino** di eseguire i sopralluoghi sugli edifici di proprietà ecclesiastica della Vicaria di San Severino Marche, danneggiati dagli eventi sismici del 1997/'98 e di redigere i "**Progetti Iniziali**"; ottobre 1997–luglio 1998.

**S**opralluoghi per conto della Regione Marche, con verifica di agibilità e redazione delle schede GNDT, per gli edifici danneggiati dal sisma del settembre 1997; febbraio – aprile 1998.

**P**rogetto e realizzazione dei lavori di pronto intervento per la *chiesa parrocchiale di S. Lucia*

Loc. Serrone – San Severino Marche

**committente:** Curia Arcivescovile di Camerino

**data:** dicembre 1997– agosto 1998 –

Cl. I, cat. D

**importo lavori:** € 38.311,70



**Progetto e direzione dei lavori di consolidamento e miglioramento antisismico per una *edificio storico***

v. N. Sauro, 14 – San Severino Marche

**committente:** Mons. Lino Valeri e Crognali Frezzini

**data:** luglio 1998 – giugno 2000

**Cl. I, cat. B**

**importo lavori:** € 47.803,90



**Rilievo, progetto e direzione dei lavori di riparazione danni, restauro e consolidamento con miglioramento antisismico *Cattedrale di S. Agostino*, San Severino Marche**

**committente:** Curia Arcivescovile di Camerino

**data:** gennaio 1999 – marzo 2002

**Cl. I, cat. D**

**importo lavori:** € 939.480,06



**Rilievo, progetto e direzione dei lavori di riparazione danni, restauro e consolidamento con miglioramento antisismico *chiesa di S. Antonio Abate*, loc. Castel San Pietro, San Severino M.**

**committente:** Curia Arcivescovile di Camerino

**data:** gennaio 1999 – agosto 2001;

**Cl. I, cat. D**

**importo lavori:** € 194.862,25





Rilievo, progetto e direzione dei lavori di riparazione danni, restauro e consolidamento con miglioramento antisismico **Chiesa di S. Anna**, loc. Parolito, San Severino Marche

**committente:** Curia Arcivescovile di Camerino

**data:** gennaio 1999 – giugno 2002

Cl. I, cat. D

**importo lavori:** € 147.009,14



Rilievo, progetto e direzione dei lavori di riparazione danni, restauro e consolidamento con miglioramento antisismico **Chiesa di S. Rocco**, San Severino Marche

**committente:** Curia Arcivescovile di Camerino

**data:** gennaio 1999 – luglio 2003

Cl. I, cat. D

**importo lavori:** € 225.197,67

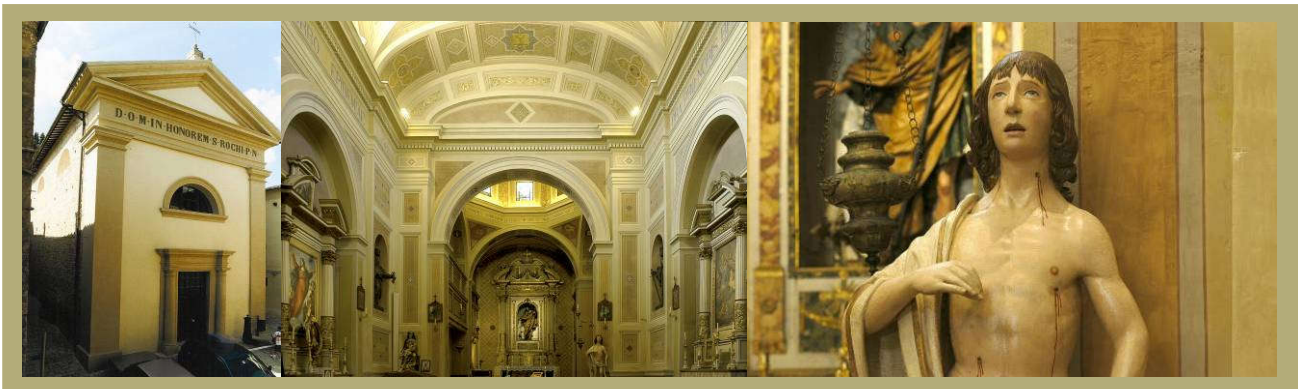

Rilievo, progetto e direzione dei lavori di riparazione danni, restauro e consolidamento con miglioramento antisismico **Chiesa di S. Filippo**, San Severino Marche

**committente:** Curia Arcivescovile di Camerino

**data:** gennaio 1999 – giugno 2002

Cl. I, cat. D

**importo lavori:** € 285.598,42





**Rilievo, progetto e direzione dei lavori di riparazione danni, restauro e consolidamento con miglioramento antisismico *Chiesa di S. Savino*, loc. Chigiano, San Severino Marche**

**committente:** Curia Arcivescovile di Camerino

**data:** gennaio 1999 – settembre 2003

**Cl. I, cat. D**

**importo lavori: € 104.487,28**



**Rilievo, progetto e direzione dei lavori di riparazione danni, restauro e consolidamento con miglioramento antisismico *Chiesa di S. Maria Assunta*, Poggio S. Vicino**

**committente:** Curia Arcivescovile di Camerino

**data:** gennaio 1999 – marzo 2002

**Cl. I, cat. D e Cl. I, cat. E**

**importo lavori: € 375.663,51**



**Rilievo, progetto e direzione dei lavori di riparazione danni, restauro e consolidamento con miglioramento antisismico *Chiesa di San Giovanni Battista*, Falerone**

**committente:** Curia Arcivescovile di Fermo

**data:** febbraio 1998 – febbraio 2001

**Cl. I, cat. D**

**importo lavori: €155.951,00**



**P**rogettazione di *due ville unifamiliari* nell'ambito della lottizzazione dell'Uvaiolo nel Comune di San Severino Marche,  
**committente:** fam Codoni e fam. Ciambotti, in collaborazione con il Geom. Florindo Frattari;  
**data:** maggio 1999 – ottobre 2001.  
**Cl. I, cat. C**

**R**ilievo, progetto e direzione dei lavori di riparazione danni, restauro e consolidamento con miglioramento antisismico *ex Convento Suore Sacramentine*, via Salimbeni San Severino Marche  
**committente:** Curia Arcivescovile di Camerino  
**data:** luglio 1999 – settembre 2005  
**Cl. I, cat. D**

**importo lavori: € 393.347,75**

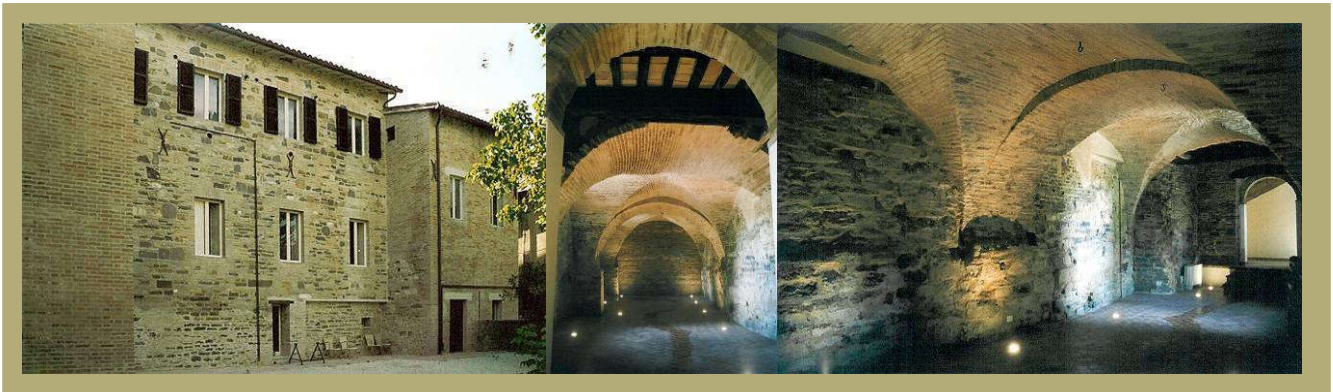

**R**ilievo, progetto e direzione dei lavori di riparazione danni, restauro e consolidamento con miglioramento antisismico *l'edificio Casa Parrocchiale*, loc. Castel San Pietro – San Severino Marche  
**committente:** Curia Arcivescovile di Camerino  
**data:** luglio 1999 – settembre 2005  
**Cl. I, cat. D**

**importo lavori: € 302.506,68**





Rilievo, progetto e direzione dei lavori di riparazione danni, restauro e consolidamento con miglioramento antisismico *Casa Rurale* loc. Stigliano – San Severino Marche

**committente:** Roberto Marcucci

**data:** gennaio 2000 – maggio 2003.

**Cl. I, cat. B**

**importo lavori:** € 67.255,97



Progetto e direzione lavori di manutenzione straordinaria per un *edificio del centro storico*, v. Nazario Sauro nel Comune di San Severino Marche

**committente:** Forconi – Panebianco

**data:** settembre 2000 – febbraio 2001

**Cl. I, cat. B**

**importo lavori:** € 35.910,40



Rilievo, progetto e direzione dei lavori di riparazione danni, restauro e consolidamento con miglioramento antisismico *Chiesa di S. Maria e San Vito*, loc. Corsciano, San Severino Marche

**committente:** Curia Arcivescovile di Camerino

**data:** agosto 2000 – ottobre 2007

**Cl. I, cat. D**

**importo lavori:** €127.104,90





**Rilievo, progetto e direzione dei lavori di riparazione danni, restauro e consolidamento con miglioramento antisismico *Chiesa di S. Maria*, loc. Valdiola, San Severino Marche, committente: Curia Arcivescovile di Camerino data: agosto 2000 – marzo 2007 Cl. I, cat. D importo lavori: € 43.663,07**



**Rilievo, progetto e direzione dei lavori di riparazione danni, restauro e consolidamento con miglioramento antisismico *Chiesa della Madonna delle Vaccarecce*, loc. Gaglianvecchio, San Severino Marche committente: Curia Arcivescovile di Camerino data: agosto 2000 – giugno 2006 Cl. I, cat. D importo lavori: € 152.945,00**



**Rilievo, progetto e direzione dei lavori di riparazione danni, restauro e consolidamento con miglioramento antisismico *Chiesa dei Santi Raffaele Antonio e Vincenzo*, loc. Rocchetta, San Severino Marche committente: Curia Arcivescovile di Camerino data: novembre 2001 – in attesa di finanziamento Cl. I, cat. D importo presunto lavori: €52.313,24**

**Rilievo, progetto e direzione dei lavori di riparazione danni, restauro e consolidamento con miglioramento antisismico *Ex Oratorio Monte di Pietà*, San Severino Marche**

**committente:** Curia Arcivescovile di Camerino

**data:** novembre 2001 – settembre 2008

**Cl. I, cat. D**

**importo lavori:** € 373.712,21



**Rilievo, progetto e direzione dei lavori di riparazione danni, restauro e consolidamento con miglioramento antisismico *Casa canonica chiesa di Santa Maria Assunta*, Poggio San Vicino**

**committente:** Curia Arcivescovile di Camerino

**data:** novembre 2000 – in attesa di finanziamento

**Cl. I, cat. D**

**importo presunto lavori:** € 229.496,92

**Rilievo, progetto e direzione dei lavori di riparazione danni, restauro e consolidamento con miglioramento antisismico *Chiesa di S. Martino*, loc. Salti, Sant'Angelo in Pontano**

**committente:** Curia Arcivescovile di Fermo

**data:** settembre 2001 – in attesa di finanziamento

**Cl. I, cat. D**

**importo presunto lavori:** €135.464,99

**Rilievo, progetto e direzione dei lavori di riparazione danni, restauro e consolidamento con miglioramento antisismico *Chiesa di S. Maria delle Pietre*, Sant'Angelo in Pontano**

**committente:** Curia Arcivescovile di Fermo

**data:** novembre 2001 – in attesa di finanziamento

**Cl. I, cat. D**

**importo presunto lavori:** €272.998,80

**P**rogettazione, Direzione Lavori, CSP e CSE dei lavori di riparazione danni, restauro e consolidamento con miglioramento antisismico ***Chiesa di San Pietro***, Gualdo  
**committente:** Curia Arcivescovile di Fermo  
**data:** novembre 2001 – lavori ottobre 2010 – aprile 2011  
**Cl. I, cat. D** **importo lavori:** €71.859,07



**R**ilievo, progetto e direzione dei lavori di riparazione danni, restauro e consolidamento con miglioramento antisismico ***Chiesa di S. Maria***, loc. Cesello, San Severino Marche  
**committente:** Curia Arcivescovile di Camerino  
**data:** febbraio 2007 – febbraio 2008  
**Cl. I, cat. D** **importo lavori:** €57.900,01



**P**rogetto e direzione lavori di ristrutturazione di ***appartamenti e locale adibito a negozio*** sito in via Nazario Sauro, San Severino Marche  
**committente:** Giancarlo Cristini s.a.s.  
**data:** aprile 2002 – novembre 2003  
**Cl. I, cat. B** **importo lavori:** € 60.812,00



**P**rogetto e direzione lavori per *Museo Civico e Pinacoteca del Comune di Sarnano* con finanziamenti previsti dal *DOC.U.P. Obiettivo 2, Asse 3, Misura 3.2 "Recupero, valorizzazione e promozione del patrimonio storico e culturale"*

**committente:** Comune di Sarnano;

**data:** luglio 2002 – maggio 2004, **progetto di ampliamento:** aprile 2009

**Cl. I, cat. D, Cl. I, cat. E e Cl. III, cat. C**

**importo lavori:** €263.347,60



**P**rogettazione e direzione lavori per lavori in abitazione privata, Tolentino

**committente:** fam. E. Dibiagi

**data:** gennaio 2005

**Cl. I, cat. B**

**P**rogettazione e direzione lavori per la ristrutturazione di *casa colonica*, loc. Collevago, Treia

**committente:** fam. Mattiacci e fam. Fabiani

**data:** gennaio 2003, – ottobre 2010

**Cl. I, cat. C e Cl. III, cat. C**



**P**rogettazione, Direzione Lavori, CSP e CSE per la ristrutturazione di una *casa colonica*, Tolentino  
**committente:** fam. Ciucci - Ciavaroli  
**data:** giugno 2003 - maggio 2008  
**Cl. I, cat. C e Cl. III, cat. C**



**P**rogettazione, Direzione Lavori, CSP e CSE per la nuova pavimentazione con impianto di riscaldamento a terra e restauro della facciata della *chiesa san Giuseppe*, via Roma, Pollenza  
**committente:** Clarisse di Pollenza  
**data:** ottobre 2003 - ottobre 2004  
**Cl. I, cat. D e Cl. III, cat. B** **importo lavori:** €130.146,00



**R**ilievo, progetto e direzione dei lavori di riparazione danni, restauro e consolidamento con miglioramento antisismico *Chiesa di S. Giorgio*, loc. Isola, San Severino Marche  
**committente:** Curia Arcivescovile di Camerino  
**data:** aprile 2007, - marzo 2009.  
**Cl. I, cat. D** **importo lavori:** €125.596,81





**Rilievo, progetto e direzione dei lavori di riparazione danni, restauro e consolidamento con miglioramento antisismico *Chiesa di S. Maria delle Nevi*, loc. Serronchia, Poggio San Vicino**  
**committente:** Parr. S. Maria Ass. di Poggio San Vicino  
**data:** aprile 2007, – ottobre 2010  
**Cl. I, cat. D**

**importo lavori: €61.408,84**



**Progettazione e direzione lavori per il restauro e riqualificazione del *complesso monumentale di San Sebastiano* via Garibaldi, Siena**  
**committente:** Curia Arcivescovile di Siena  
**data:** febbraio 2005 – giugno 2010  
**Cl. I, cat. D, Cl. I, cat. E e Cl. III, cat. B**

**importo lavori: € 500.205,00**

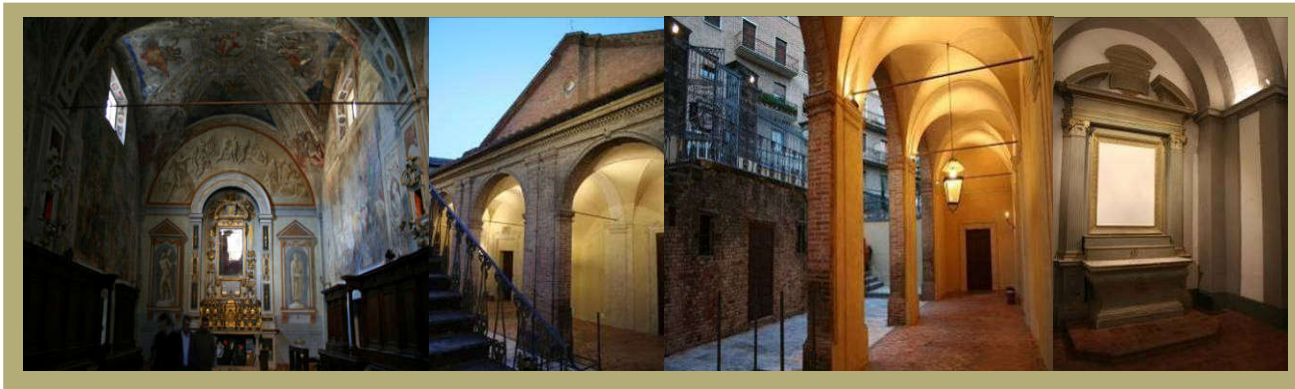

**Rilievo e progettazione per il restauro e riqualificazione della *chiesa di Santa Maria della Porta*, piazza Porta Crocifera, Arezzo**  
**committente:** parrocchia di Santa Croce di Arezzo  
**data:** ottobre 2005 – settembre 2010  
**Cl. I, cat. D, Cl. I, cat. E e Cl. III, cat. B**

**importo lavori: € 97.580,00**





**P**rogettazione, Direzione Lavori, CSP e CSE e coordinamento della sicurezza per l'ampliamento e ristrutturazione del *supermercato "il Paniere"*, Giustiniani Bandini, Camerino  
**committente:** Cristini s.a.s. di San Severino Marche  
**data:** giugno 2005, – settembre 2008  
Cl. I, cat. C e Cl. III, cat. C



**P**rogettazione, Direzione Lavori, CSP e CSE e coordinamento della sicurezza per la trasformazione e riqualificazione dell'*ex albergo Campana* con cambio di destinazione d'uso, Tolentino  
**committente:** Aedifica Costruzioni srl;  
**data:** aprile 2006, lavori completati.  
Cl. I, cat. D e Cl. III, cat. C



**P**rogettazione per la costruzione di una *chiesa a Bathore* in Kamez, Albania  
**committente:** Mons. Claudio Giuliodori Vescovo di Macerata, in collaborazione all'arch. Stefano D'Amico, arch. Cesare Salvatori, ing. Federico Canullo  
**data:** settembre 2007  
Cl. I, cat. D



**P**rogettazione, Direzione Lavori, CSP e CSE per la ristrutturazione di un annesso colonico per la creazione di *quattro ville unifamiliari*, contrada Santa Lucia, Tolentino  
**committente:** Daniele Marinsalti  
**data:** da ottobre 2007 lavori completati;  
**Cl. I, cat. C**

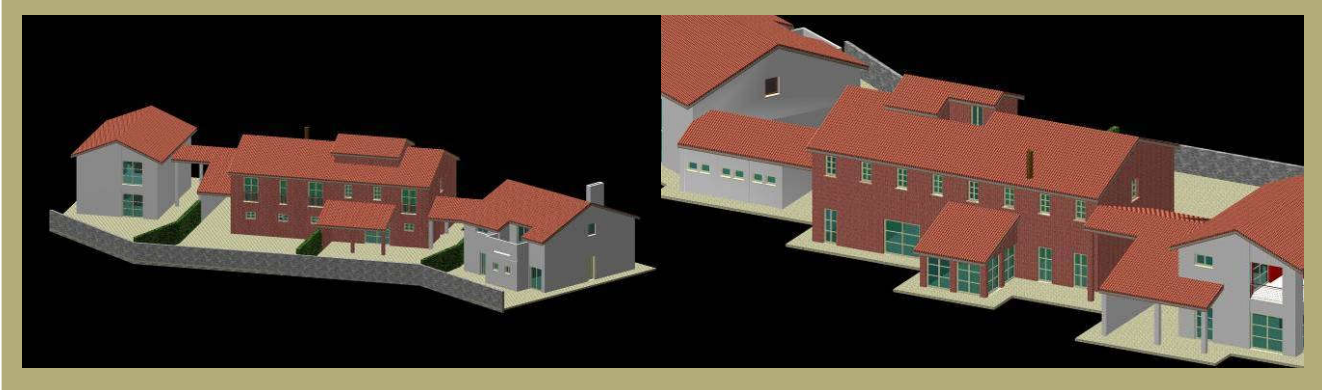

**P**rogettazione, Direzione Lavori, CSP e CSE per il recupero strutturale e funzionale di *Palazzo Claudii*, per allestimento della sede della Fondazione Claudii, via Rave, Serrapetrona  
**Committente:** Fondazione Claudii  
**data:** ottobre 2008–settembre 2012  
**Cl. I, cat. D e cl. I, cat. E**

**importo lavori:** € 1.235.000,00

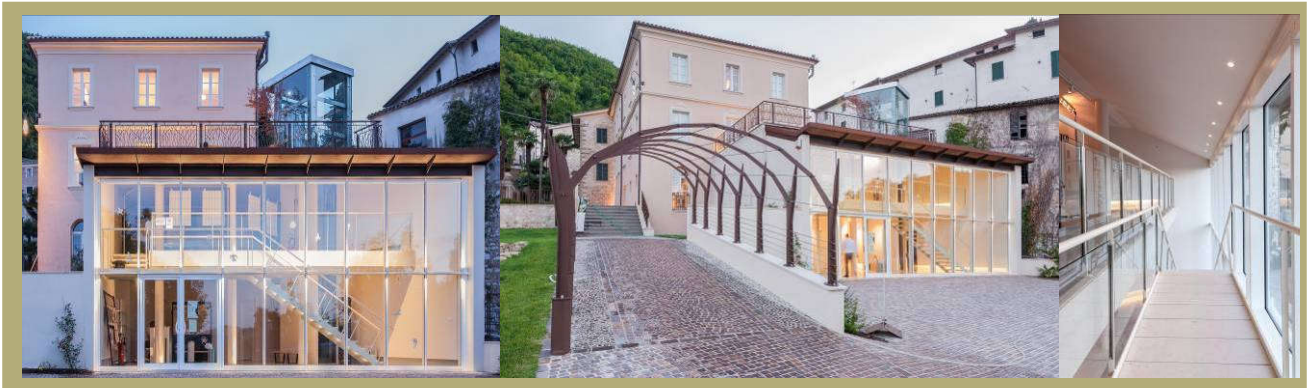

**P**rogettazione, Direzione Lavori, CSP e CSE per l'ampliamento del *Cimitero comunale di Bolognola*  
**Committente:** Amministrazione comunale di Bolognola  
**data:** dicembre 2009–maggio 2016  
**Cl. I, cat. D**

**Importo lavori:** € 73.854,89

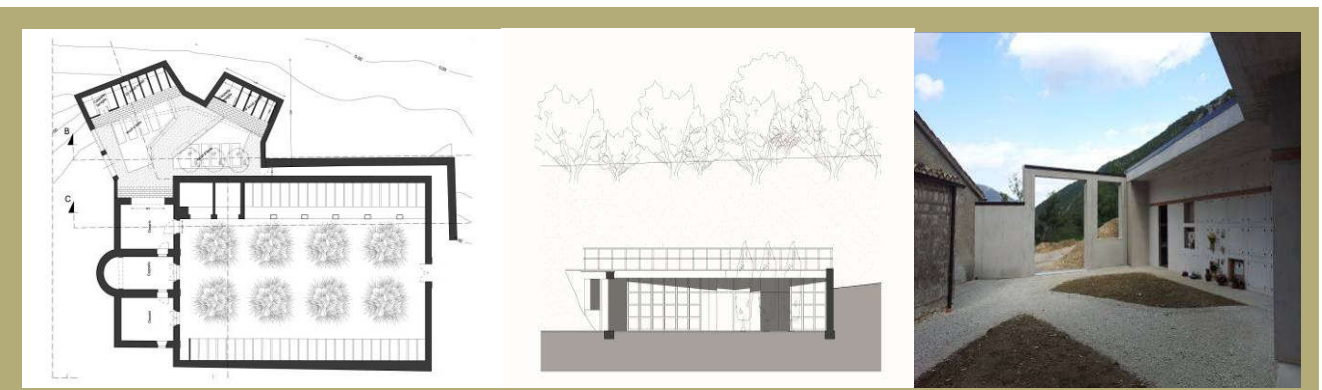



**P**rogetto per lavori su *abitazione privata* nel centro storico di Serra San Quirico

**committente:** Romeo Ferrini

**data:** maggio 2009, lavori completati;

**Cl. I, cat. D**

**P**rogetto per la creazione di *palazzina plurifamiliare*, loc. Fornace, Belforte del Chienti

**committente:** Silvano Scagnetti

**data:** gennaio 2010;

**Cl. I, cat. C**



**P**rogetto e direzione lavori di rifacimento copertura con smaltimento amianto e installazione di impianto fotovoltaico da 496 kWp, di *edificio industriale* sito in loc. Taccoli, San Severino Marche

**committente:** Cristini Maria Teresa e Maria Cristina s.n.c.

**data:** ottobre 2010 – febbraio 2013

**Cl. I, cat. A**

**R**edazione di **Variante urbanistica e Piano di Lottizzazione** per la realizzazione di *Borgo Claudi*,

Serrapetrona

**committente:** Fondazione Claudi,

**data:** maggio 2011;



**P**rogetto e direzione lavori di ampliamento (Piano Casa) di *abitazione privata* – Tolentino

**committente:** Costantino Castignani

**data:** giugno 2011, lavori completati;

**Cl. I, cat. C**



**P**rogetto e direzione lavori su annesso ad *abitazione privata* nel Borgo Pievefavera – Caldarola  
**committente:** Dilio Dibiagi  
**data:** novembre 2011, lavori completati;  
**Cl. I, cat. C**

**P**rogetto e direzione lavori di ampliamento (Piano Casa) di *abitazione privata* – Tolentino  
**committente:** Claudio Santinelli  
**data:** novembre 2012, lavori completati;  
**Cl. I, cat. C**

**P**rogettazione, Direzione Lavori, CSP e CSE con redazione di Piano di recupero per edificio storico  
*casa Natale di Francesco Filelfo* nel centro storico di Tolentino  
**committente:** Immobiliare Casatua srl,  
**data:** da gennaio 2012, lavori in corso;  
**Cl. I, cat. D**

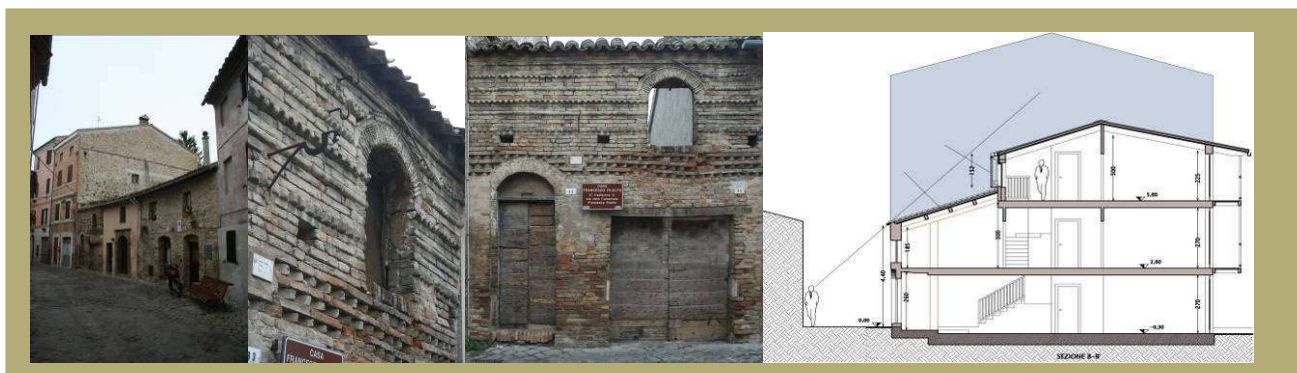

**P**rogettazione, Direzione Lavori, CSP e CSE per palazzetto medievale da realizzare *Appartamenti vacanze e centro benessere* nel centro storico di San Severino M.  
**committente:** Immobiliare Cristini Maria Teresa e Maria Cristina snc,  
**data:** gennaio 2012, – aprile 2014;  
**Cl. I, cat. D**

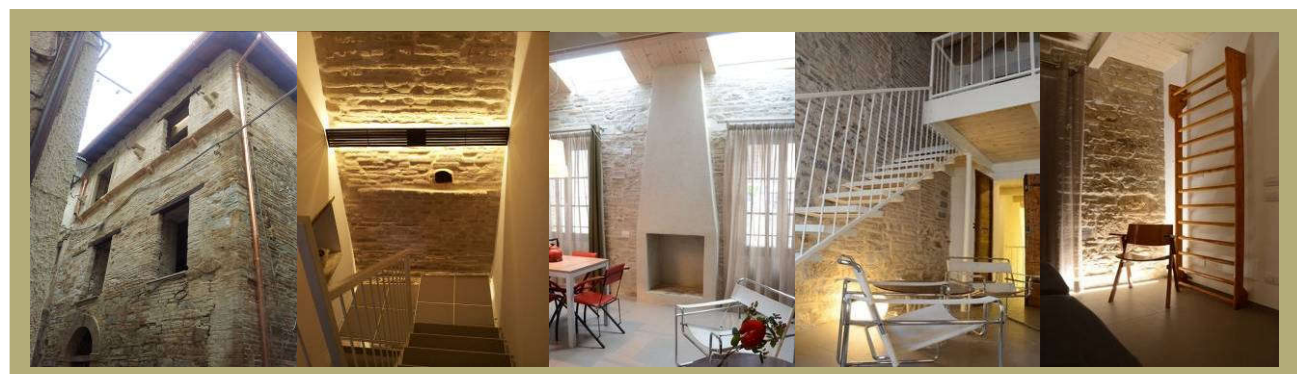

**P**rogetto e direzione lavori su *abitazione privata* nel centro storico di Macerata  
**committente:** Paolo Beccacece  
**data:** settembre 2012, – dicembre 2012; **Cl. I, cat. D**

**P**rogettazione, Direzione Lavori, CSP e CSE per la *Riqualificazione del Borgo di Borgiano* con finanziamento del GAL Sibilla ASSE 4 ATTUAZIONE DELL'APPROCCIO LEADER, MISURA 4.1.3.4 SVILUPPO E RINNOVAMENTO DEI VILLAGGI, AZIONE 2 INTERVENTI RIVOLTI AL RIUSO ED ALLA RIQUALIFICAZIONE AI BORGHI RURALI, CIOÈ DI NUCLEI ABITATI DI ANTICO IMPIANTO CON POPOLAZIONE CENSUARIA DI RIFERIMENTO INFERIORE A 700 ABITANTI

**committente:** Amministrazione comunale di Serrapetrona

**data:** gennaio 2012 – settembre 2014;

**Cl. IV, cat. A,**

**importo lavori: € 135.998,44**

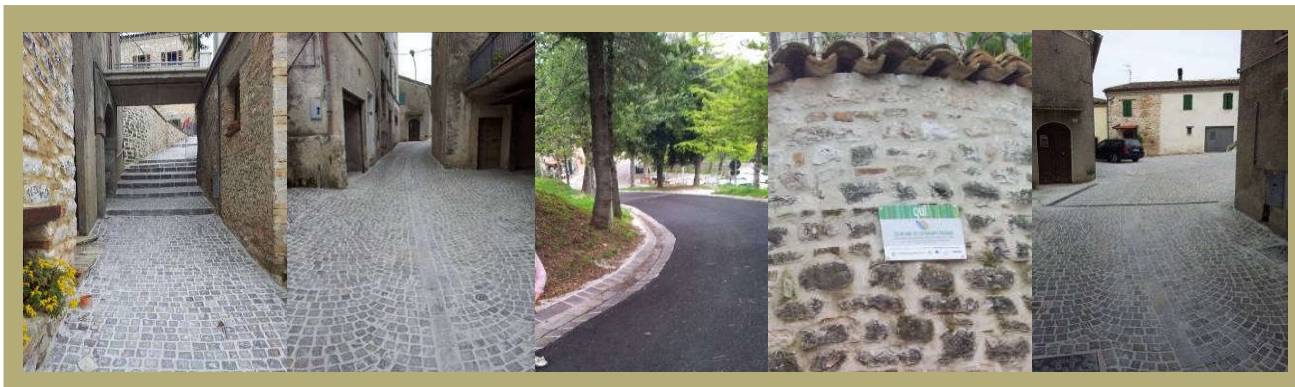

**P**rogettazione, Direzione Lavori, CSP e CSE per la *Valorizzazione e Ampliamento dell'offerta museale di Palazzo Parisani – Museo Napoleonico* con finanziamento della Provincia di

Macerata PSR 2007-2013 – PIT - Asse 3 QUALITÀ DELLA VITA NELLE ZONE RURALI E DIVERSIFICAZIONE DELL'ECONOMIA RURALE, Misura: 3.2.3 "TUTELA E RIQUALIFICAZIONE DEL TERRITORIO RURALE"

**committente:** Amministrazione comunale di Tolentino

**data:** gennaio 2013, – ottobre 2014;

**Cl. I, cat. D, Cl. I, cat. E e Cl. III, cat. C**

**importo lavori: € 127.021,00**

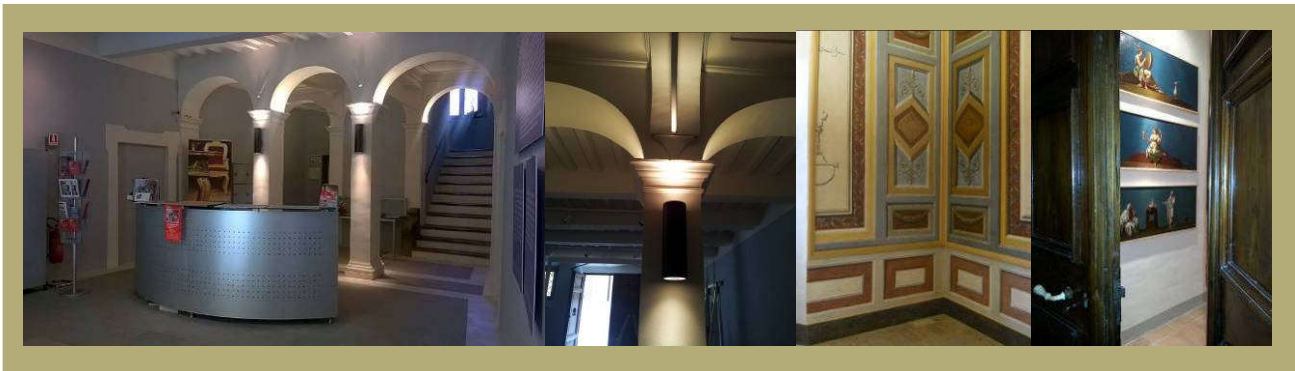

**P**rogettazione, Direzione Lavori, CSP e CSE con redazione di Relazione paesaggistica per edificio residenziale nel centro storico di Tolentino

**committente:** Federica Fenati

**data:** da gennaio 2014, lavori in corso;

**Cl. I, cat. D**

**P**rogettazione, Direzione Lavori, CSP e CSE per lavori su copertura di edificio residenziale con installazione di impianto fotovoltaico – Tolentino

**committente:** Stefano Raponi

**data:** gennaio 2015, – ottobre 2015;



Cl. I, cat. C

Progettazione definitiva per Intervento di **ristrutturazione e riqualificazione di immobile comunale denominato Ex Teatrino** committente: Amministrazione comunale di Mogliano

data: gennaio 2013–giugno 2016;

Cl. I, cat. D, Cl. I, cat. E e Cl. III, cat. C

importo lavori: € 557.871,60

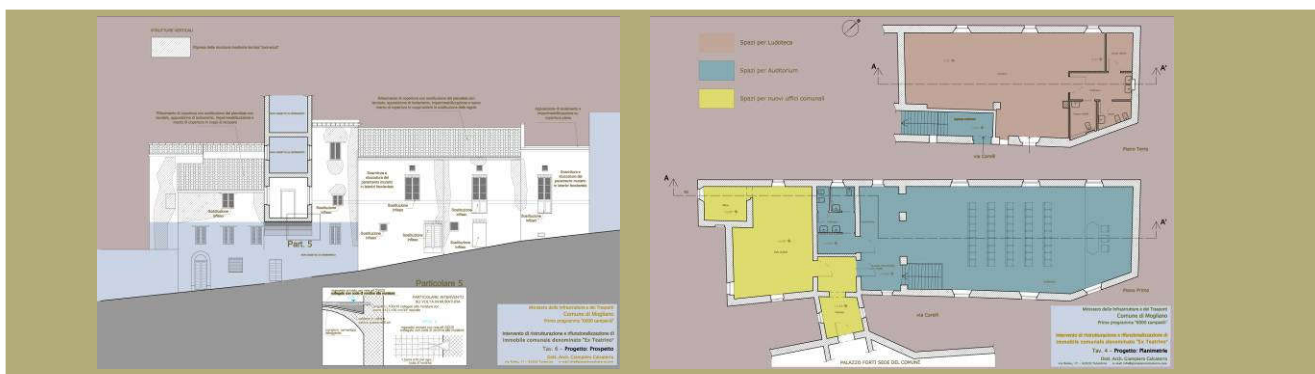

Progettazione esecutiva, CSP per la **Valorizzazione dell'immobile sede della sede BNL a Palazzo Ciccolini**, centro storico, Macerata

Committente: Società ingegneria Tekne – Milano

data: ottobre 2014 –luglio 2015

Cl. I, cat. D e cl. I, cat. E

importo lavori: € 309.075,00

Progetto di allestimento della mostra su **Luciano Gregoretti: Unendo le arti** presso Palazzo Claudii – Serrapetrona

committente: Fondazione Claudii

data: giugno 2015;

Progettazione e Direzione Lavori di nuovo allestimento del **Museo Comunale di Arte Sacra di Mogliano** con finanziamento della Provincia di Macerata PSR 2007-2013 – PIT - Asse 3 QUALITÀ DELLA VITA NELLE ZONE RURALI E DIVERSIFICAZIONE DELL'ECONOMIA RURALE, Misura: 3.2.3 "TUTELA E RIQUALIFICAZIONE DEL TERRITORIO RURALE"

committente: Amministrazione comunale di Mogliano

data: gennaio 2013–giugno 2016;

Cl. I, cat. D, Cl. I, cat. E e Cl. III, cat. C

importo lavori: € 130.371,00



**Progettazione, Direzione Lavori, CSP e CSE per il *Recupero, Restauro e Riqualificazione dell'ex Centrale Idroelettrica Ponte*** con finanziamento del Gal Sibilla PSR 2007-2013 – PIT - Asse 3 QUALITÀ DELLA VITA NELLE ZONE RURALI E DIVERSIFICAZIONE DELL'ECONOMIA RURALE, Misura: 3.2.3 "TUTELA E RIQUALIFICAZIONE DEL TERRITORIO RURALE – AZIONE B.2 - INTERVENTI DI RECUPERO, RESTAURO E RIQUALIFICAZIONE DEI BENI STORICO-CULTURALI"

**committente:** Amministrazione comunale di Tolentino

**data:** luglio 2014 - settembre 2015;

**Cl. I, cat. D, Cl. I, cat. E e Cl. III, cat. C**

**importo lavori: € 133.133,00**



**Progettazione e realizzazione del *sede per il presbiterio*** Chiesa di San Francesco, Tolentino

**committente:** Don Vittorio Serafini

**data:** agosto 2015

**Cl. I, cat. E**



**Progettazione, Direzione Lavori, CSP per edificio residenziale privato con rafforzamento locale antisismico su copertura, loc. Le Grazie - Tolentino**

**committente:** Ceselli-Cesoroni

**data:** agosto 2015 - gennaio 2016;

**Cl. I, cat. C**

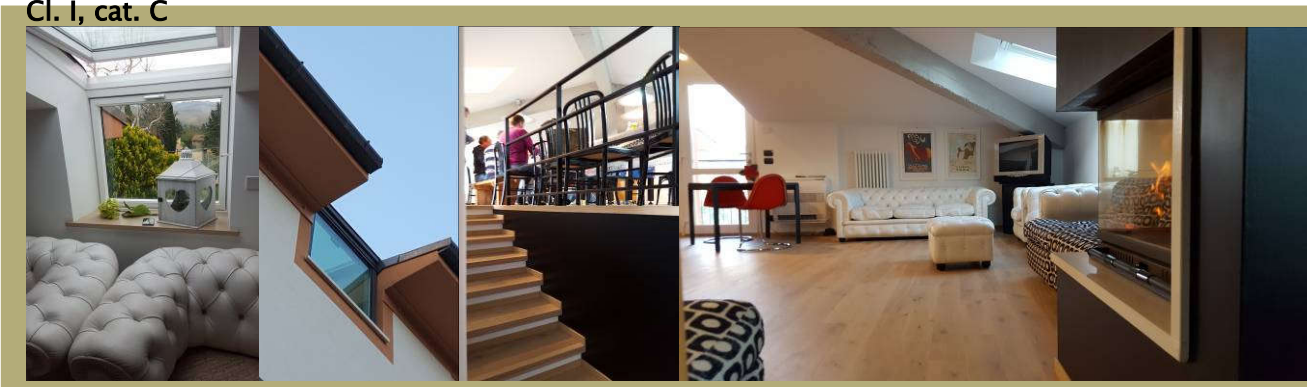



**P**rogettazione, Direzione Lavori, CSP e CSP per lavori di Rafforzamento sismico su copertura per edificio condominiale in centro storico – Tolentino  
**committente:** Condominio via Filelfo, 84  
**data:** da gennaio 2016, lavori in corso;  
**Cl. I, cat. C**

**P**ronti interventi per messa in sicurezza su edifici a seguito degli eventi sismici 2016-17:

- Palazzo Parisani Bezzi – Museo Napoleonico – Comune di Tolentino;
- Ex Centrale Idroelettrica Ponte – Comune di Tolentino;
- Ospedaletto dei Pellegrini – Comune di Tolentino;
- Cimitero comunale ed altri edifici rurali – Comune di Tolentino;
- Chiesa di san Rocco di San Severino Marche – Curia Arcivescovile di Camerino
- Monastero delle Clarisse di Pollenza.

**P**rogettazione, Direzione Lavori, CSP e CSE per la riapertura della *chiesa San Giuseppe* e del muro di cinta del Monastero delle Clarisse, Pollenza

**committente:** Clarisse di Pollenza  
**data:** ottobre 2017 – dicembre 2018  
**Cl. I, cat. D**

**importo lavori:** €110.500,00

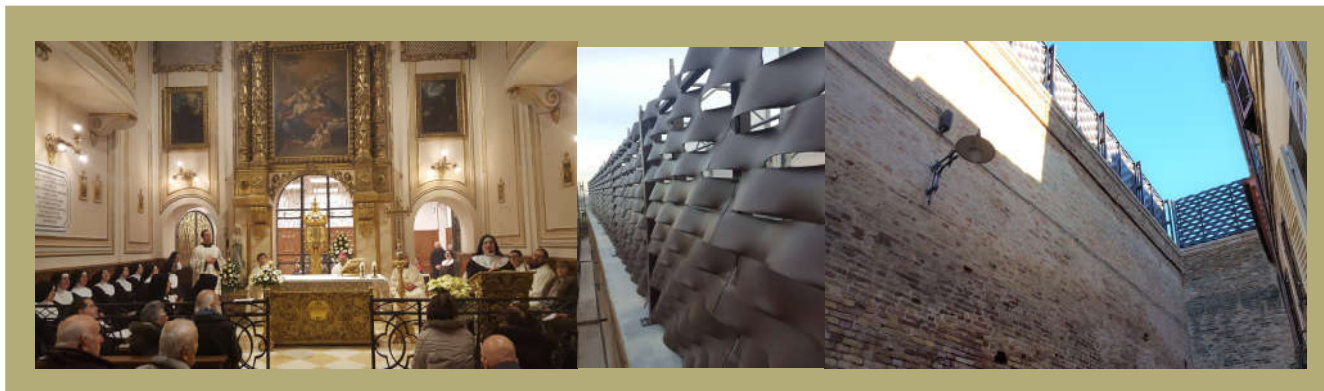

**P**rogettazione, Direzione Lavori, di miglioramento sismico e restauro edificio *“Ospedaletto dei Pellegrini sulla via Lauretana”* per realizzazione alloggi ERP ai sensi dell’Ordinanza n. 27 del 09/06/2017 – Tolentino

**committente:** Comune di Tolentino  
**data:** ottobre 2017 – lavori in corso  
**Cl. I, cat. D e Cl. III, cat. B-C**

**importo lavori:** €502.728,04



**P**rogettazione architettonica e Direzione Lavori architettonica, di ristrutturazione con adeguamento sismico e rifunzionalizzazione di edificio comunale *"Ex teatrino"* per realizzazione uffici comunali - Mogliano

**committente:** Comune di Mogliano

**data:** dicembre 2019 - progetto approvato con decreto di finanziamento

**Cl. I, cat. D e Cl. III, cat. B-C**

**importo lavori:** €729.143,95

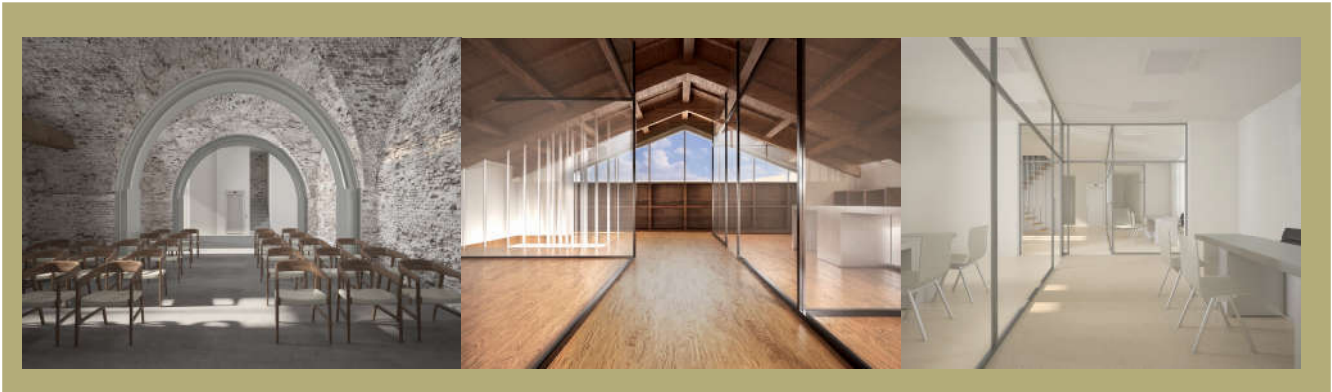

**P**rogettazione e Direzione Lavori di allestimento della *Mostra "Il volto di una città, Tolentino tra '700 e '800"*

**committente:** Amministrazione comunale di Tolentino

**data:** gennaio 2020-luglio 2020.



**P**rogetto e Direzione Lavori di riparazione danni, con rafforzamento locale ed efficientamento energetico ai sensi dell'ordinanza n. 4/2016 (danni lievi) per edificio residenziale sito in via A. Massarelli, 80 - San Severino Marche

**committente:** Condominio Palazzo Parte Guelfa

**data:** febbraio 2017 - gennaio 2019.

**Cl. I, cat. D**

**importo lavori:** € 631.202,90



**P**rogetto e Direzione Lavori di riparazione danni, con rafforzamento locale ed efficientamento energetico ai sensi dell'ordinanza n. 4/2016 (danni lievi) per edificio residenziale sito in via Sisto V, 3 – Tolentino

**committente:** Condominio Via Sisto V, 3

**data:** febbraio 2017 – luglio 2019.

**Cl. I, cat. B**

**importo lavori:** € 465.408,96

**P**rogetto e Direzione Lavori di riparazione danni, con rafforzamento locale ed efficientamento energetico ai sensi dell'ordinanza n. 4/2016 (danni lievi) per edificio residenziale sito in C.da Rocchetta, 48

**committente:** Istituto Croce Bianca – San Severino Marche

**data:** febbraio 2017 – febbraio 2020.

**Cl. I, cat. B**

**importo lavori:** € 375.925,93

**P**rogetto e Direzione Lavori di riparazione danni, con rafforzamento locale ed efficientamento energetico ai sensi dell'ordinanza n. 4/2016 (danni lievi) per edificio residenziale sito in via G. Matteotti, 7 – Tolentino

**committente:** Condominio Via Giacomo Matteotti, 7

**data:** luglio 2017 – febbraio 2020.

**Cl. I, cat. B**

**importo lavori:** € 690.185,62

**P**rogetto e Direzione Lavori di riparazione danni, con rafforzamento locale ed efficientamento energetico ai sensi dell'ordinanza n. 4/2016 (danni lievi) per edificio residenziale sito in via G. Di Vittorio, 18 – Tolentino

**committente:** Condominio Via Giuseppe Di Vittorio, 18

**data:** marzo 2018 – giugno 2020.

**Cl. I, cat. B**

**importo lavori:** € 336.514,15

**P**rogetto e Direzione Lavori di riparazione danni, con miglioramento sismico ed efficientamento energetico ai sensi dell'ordinanza n. 19/2017 (danni gravi) per edificio residenziale sito in via F. Filelfo, 84 – Tolentino

**committente:** Condominio Via Francesco Filelfo, 84

**data:** marzo 2018 – lavori in corso.

**Cl. I, cat. B**

**importo lavori:** €1.148.259,77

TOLENTINO, Settembre 2020